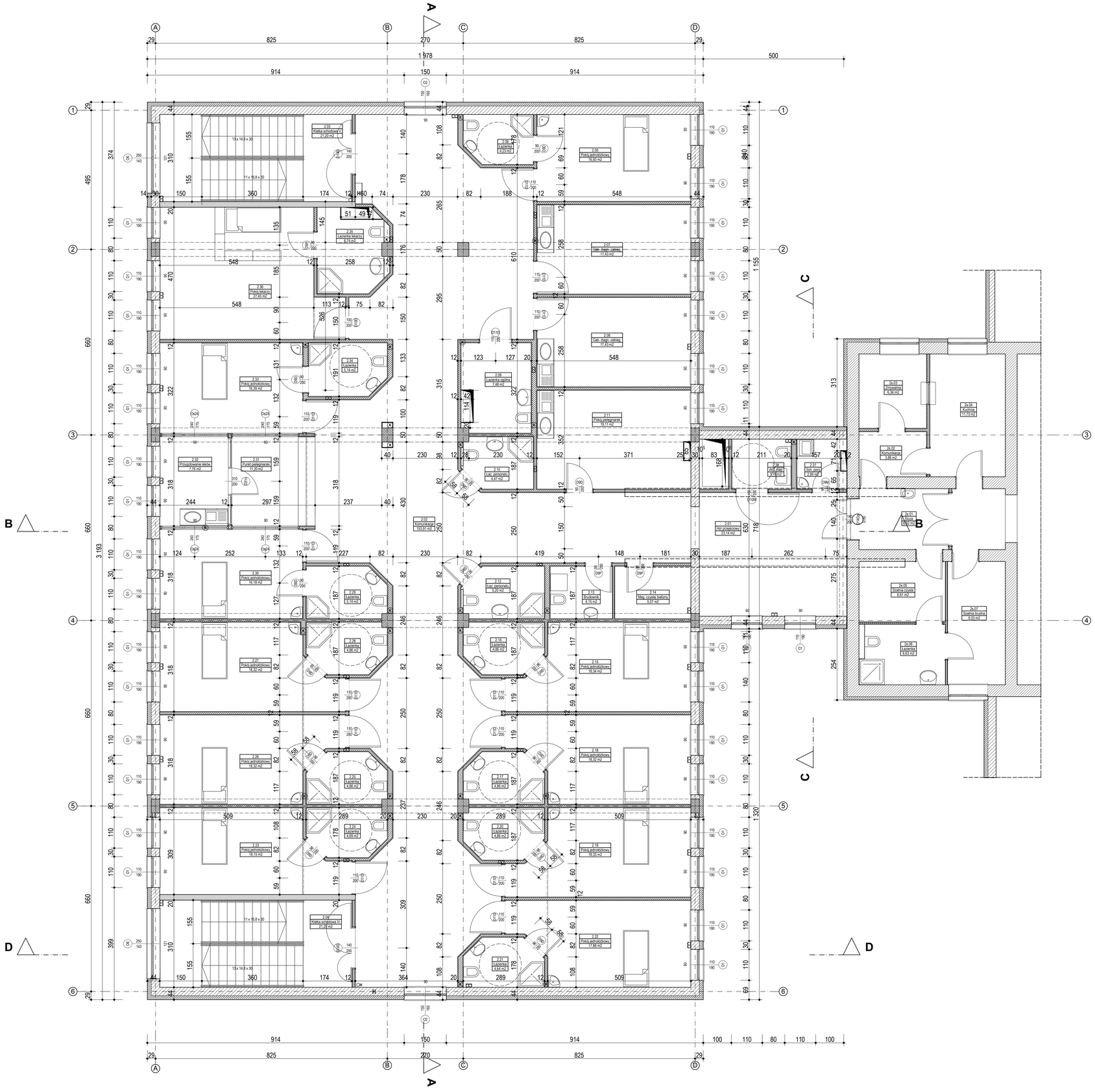

BIURO PROJEKT	STOWARZYSZENIE ARCHITEKTÓW POLSKICH ODDZIAŁ W RZESZOWIE PRACOWNIA USŁUG ARCHITEKTONICZNYCH Rynek 8, 35-064 Rzeszów	
INWESTOR	SZPITAL SPECJALISTYCZNY W BRZOZOWIE, POKARPACKI OŚRODEK ONKOLOGICZNY im. Ks. B. Markiewicza	
OBIEKT	**PRZEBUDOWA Z ROZBUDOWĄ BUD. „HOTELOWCA" dla potrzeb szpitalnego lecznictwa onkologicznego w Szpitalu Specjalistycznym w Brzozowie II ETAP**	
FAZA	**PROJEKT WYKONAWCZY**	SKALA 1 : 50
PROJEKTANT	arch. Krzysztof Degórski upr.bud. 138/71	
OPRACOWAŁ	Grzegorz Nowaczyński	
SPRAWDZIŁ	arch. Krystyna Nowaczyńska-Degórska upr.bud. 125/71	
RYSUNEK	**RZUT II PIĘTRA**	NR **5**